



REPÚBLICA
PORTUGUESA

XXII GOVERNO

REFORÇO DOS APOIOS À ECONOMIA E AO EMPREGO

12 de março de 2021

PLANO DE DESCONFINAMENTO

CONTINUIDADE DE APOIOS À ECONOMIA



PLANO DE
REABERTURA
PROGRESSIVA



ATIVIDADES
ECONÓMICAS COM
RETOMA GRADUAL

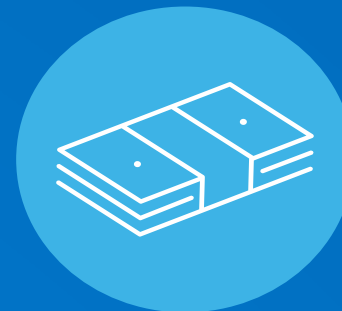

APOIOS ÀS EMPRESAS E AO EMPREGO

MAIS ABRANGENTES

MAIS DIRECIONADOS

DURANTE MAIS TEMPO

APOIOS À ECONOMIA E EMPREGO

MEDIDAS FISCAIS

IVA trimestral

- **Entrega em 3 ou 6 prestações sem juros** – relativo aos meses de fevereiro e maio
- **Todas as empresas e trabalhadores independentes**

IVA mensal

- **Entrega em 3 ou 6 prestações sem juros** – relativo a todos os meses de janeiro a junho
- **Micro empresas** (até 2M€ de V.N.) com quebra de faturação de 25% (2020 em relação a 2019)
- **Alargamento em fevereiro a todas as PME** (V.N. até 50M€) e para todas as empresas dos setores da **restauração, alojamento e cultura**
- **Alargamento de março a junho:**
 - empresas dos setores da restauração, alojamento e cultura
 - PME dos restantes setores com quebras de faturação de 25% (2020 em relação a 2019)

APOIOS À ECONOMIA E EMPREGO

MEDIDAS FISCAIS

Impostos sobre o Rendimento

Retenções na fonte de IRS e IRC

- **Entrega em 3 ou 6 prestações sem juros** – relativo aos meses de março a junho
- **Todas as empresas da restauração, alojamento e cultura**, bem como as PME (V.N. > 50M€) com quebra de faturação >25% (2020 em relação a 2019)

Pagamento por conta de IRC

- **Entrega em 3 prestações do 1.º e 2.º PPC** – relativos a julho e setembro
- Todas as PME (V.N. > 50M€)
- Microempresas podem limitar em 50% o 2.º PPC (e fazer regularização no 3.º PPC)

Autoliquidação IRC

- **Entrega em 4 prestações**, entre maio e agosto
- Todas as PME
- Mínimo de 25% no primeiro mês (maio)

APOIOS À ECONOMIA E EMPREGO

MEDIDAS FISCAIS

Processos de execução fiscal

Em vigor

- Suspensão dos processos de execução fiscal **até 31 de março de 2021**
- **Para regularização da situação tributária:** criados planos prestacionais de dívidas que estejam em execução fiscal, até 5 mil€ euros para as pessoas singulares e até 10 mil€ para as empresas
- **Planos prestacionais automáticos (1.ª prestação só é devida a partir de abril)**

Novas medidas complementares

- **Período de carência de 2 meses para o pagamento de planos prestacionais**
- Planos prestacionais já em curso (no caso de PER, RERE e insolvência) podem agora incluir dívidas relativas ao período entre janeiro e março
- **Alargamento dos planos, incluindo automáticos,** feitos na fase de cobrança voluntária a outros tributos (e não apenas ao IRS e ao IRC)

APOIOS À ECONOMIA E EMPREGO

EMPREGO

Apoio à Retoma Progressiva

- **Prorrogação até setembro de 2021**
- **Apoio contributivo adicional para Turismo e Cultura:**
 - Quebra de faturação < 75%: isenção contributiva
 - Quebra de faturação > 75%: alargamento para grandes empresas da redução contributiva de 50%

Layoff simplificado

- **Alargamento** a sócios-gerentes
- **Alargamento** a empresas afetadas por:
 - Interrupção de cadeias de abastecimento, suspensão ou cancelamento de encomendas
 - Situações em que mais de metade da faturação no ano anterior tenha sido efetuada a atividades atualmente sujeitas ao dever de encerramento

APOIOS À ECONOMIA E EMPREGO

EMPREGO

Novo Incentivo à Normalização

- **Empregadores aderentes a *layoff* ou ARP no 1º trimestre 2021.** Apoio por posto de trabalho de:
 - 2 SMN para requerimentos até maio
 - 1 SMN para requerimentos entre junho e agosto
- Apoio variável: redução de 50% das contribuições sociais por 2 meses
- **Flexibilidade:** Empregador pode beneficiar do apoio durante 3 meses e aceder ao ARP sem necessidade de devolução (com direito a 1 SMN por trabalhador)

Apoio simplificado às microempresas

- **Empregadores abrangidos pelo Apoio simplificado no 1º semestre 2021 que**
 - se mantenham em situação de crise empresarial em junho 2021 e que não tenham beneficiado de *layoff* ou Apoio à Retoma em 2021
- **Apoio adicional**
 - 1 SMN adicional por posto de trabalho **no 3º trimestre 2021**

APOIOS À ECONOMIA E EMPREGO

EMPREGO

Apoio à contratação

- **ATIVAR.PT** – novo aviso aberto até 30 junho
- **Compromisso Emprego Sustentável (PRR)**
 - Contrato permanente
 - Apoio direto de montante fixo com majoração:
 - 25% jovens
 - 35% pessoas com deficiência
 - 25% contratos com remuneração superior a 2 SMN
 - 35% género sub-representado
 - Redução 50% contribuições sociais

APOIOS À ECONOMIA E EMPREGO

EMPREGO

Reforço para o Setor Social

- Reforço da linha de financiamento específica para o Setor Social e Solidário:
 - Dotação de 227 M€
 - Prorrogação até dezembro 2021
- Prorrogação programa apoio a reforço Recursos Humanos MARESS até dezembro 2021
- Prorrogação programa de testagem preventiva em lares até junho 2021

APOIOS À ECONOMIA E EMPREGO

EMPREGO

Trabalhadores Independentes do Turismo e Cultura

- **Alargamento do Apoio extraordinário à redução de atividade** aos trabalhadores independentes e sócios-gerentes dos setores do Turismo, Cultura, Eventos e Espetáculos
- **Até junho 2021**

APOIOS À ECONOMIA E EMPREGO

CULTURA

Artistas, autores, técnicos e outros profissionais da cultura

—**Alargamento para 3 meses** do apoio extraordinário aos artistas, autores, técnicos e outros profissionais da cultura **(1x IAS)**

Prazo: Inscrições entre 18 fevereiro e 18 de março

APOIOS À ECONOMIA E EMPREGO

CULTURA

Portaria 37/A – Reforço de 1.7M€

Editoras e livrarias independentes

Dotação total: 1,2 M€ (+600.000 €)

Programa ProMuseus

Dotação total: 1 M€ (+400.000 €)

Estruturas artísticas não-profissionais

Dotação total: 1,1 M€ (+700.000 €) via Direções Regionais de Cultura

Abertura: Até final de março

APOIOS À ECONOMIA E EMPREGO

CULTURA

Garantir Cultura

Valor total do programa 42 M€

- Garantir Cultura – Tecido empresarial
- Garantir Cultura – Entidades artísticas

Abertura: Início das candidaturas na última semana de março

APOIOS À ECONOMIA E EMPREGO

CULTURA

Garantir Cultura – Tecido empresarial

30 M€

Micro, pequenas e médias empresas, incluindo empresários em nome individual com contabilidade organizada (CAE da área cultural)

50.000€ microempresas

75.000€ pequenas empresas

100.000€ médias empresas

(limites máximos de financiamento)

APOIOS À ECONOMIA E EMPREGO

CULTURA

Garantir Cultura – Entidades artísticas

12 M€

Pessoas singulares, grupos informais, entidades coletivas e incluindo empresários em nome individual sem contabilidade organizada (CAE da área cultural)

10.000€ pessoas singulares

20.000€ grupos informais

40.000€ pessoas coletivas

(limites máximos de financiamento)

APOIOS À ECONOMIA E EMPREGO

EMPRESAS

Expansão do programa Apoiar

- Até ao fim de março: Reabertura das candidaturas pelo período de uma semana
- Inclusão de mais setores, como panificação, pastelaria e fabricação de artigos de pirotecnia
- Aumento dos limites máximos de apoio em 50%, para as empresas com quebra de faturação superior a 50%, com efeito retroativo. Incluindo apoio extraordinário os novos limites são:
 - ENI em regime de contabilidade simplificada: de 5.000€ para **7.500€**
 - microempresas: de 12.500€ para **18.750€**
 - pequenas empresas: de 68.750€ para **103.125€**
 - médias e NPME: de 168.750€ para **253.125€**

APOIOS À ECONOMIA E EMPREGO

EMPRESAS

Alargamento dos programas Apoiar Rendas e Apoiar + Simples

Apoiar Rendas

- Alargamento a contratos de cedência de exploração

Candidaturas a partir de: 25 de março de 2021

Apoiar + Simples e Apoiar Rendas

- Alargamento a ENI em regime de contabilidade simplificada e sem trabalhadores a cargo

Candidaturas a partir de: 25 de março de 2021

APOIOS À ECONOMIA E EMPREGO

CASO PRÁTICO

Exemplo com combinação de apoios

Um restaurante, pequena empresa, com faturação de 1,2 M€ durante o ano 2019, e com quebra de faturação de 55% em 2020 (quebra de 200 mil€ no quarto trimestre), tem agora direito a receber um apoio de **103.125€**, **ao abrigo da versão do programa Apoiar** com o limite máximo aumentado e tendo em conta o apoio extraordinário.

Este mesmo restaurante paga uma renda de 5.000 €, tendo direito, **ao abrigo do Apoiar Rendas**, a receber um apoio mensal no valor de 2.000 € por 6 meses, correspondente a **apoio de 12.000€**.

No contexto de reabertura da sua atividade económica e de saída do *layoff* simplificado, esta pequena empresa tem direito a um apoio de dois SMN por cada trabalhador, equivalendo a **15.960€**, **ao abrigo do novo Incentivo à Normalização**.

Em suma, a fundo perdido, esta empresa tem direito a **130.085€**.

APOIOS À ECONOMIA E EMPREGO

EMPRESAS

Linhas de crédito

Linha de crédito para o Turismo

- **Montante de 300 M€**
- **Empresas médias e grandes do setor do Turismo** com quebras de faturação superiores a 25%
- **Até 20% do montante financiado pode ser convertido em subvenção não-reembolsável**, mediante critérios de manutenção de emprego

Linhas de crédito existentes

- **Prorrogação, por 9 meses, dos períodos de carência** das linhas de crédito com garantia de Estado
- **Automática para setores mais afetados**

APOIOS À ECONOMIA E EMPREGO

DESPORTO

Novos apoios ao setor do Desporto – 65 M€

Fundo de Apoio

- **O Fundo de Apoio para a Recuperação da Atividade Física e Desportiva** tem três submedidas:
 - REATIVAR DESPORTO
 - Reforço do Programa de Reabilitação de Instalações Desportivas
 - Reforço do Programa Nacional de Desporto para Todos

REATIVAR DESPORTO

- Dotação global de **30 M€**
- Apoio **a fundo perdido**
- Clubes desportivos e associações sem fins lucrativos no processo de retoma da atividade desportiva federada

Reabilitação de Instalações Desportivas

- Reforço da dotação do programa para **5 M€**

Desporto para Todos

- Reforço da dotação do programa para **3 M€**

APOIOS À ECONOMIA E EMPREGO

DESPORTO

Novos apoios ao setor do Desporto

— FEDERAÇÕES+DESPORTIVAS

- Federações desportivas titulares do estatuto de utilidade pública desportiva
- **Linha de crédito** no montante global de 30 M€ pelo Banco Português de Fomento

EXTENSÃO E REFORÇO DAS MEDIDAS AO LONGO DO TEMPO

APOIOS EM VIGOR EM 2021



Liquidez

**Novas linhas e
prorrogação dos
tempos de carência**



Manutenção de postos de trabalho

**Novas medidas, *layoff*
simplificado alargado
e ARP até setembro**



Programa Apoiar

**Alargamento,
reabertura e aumento
dos limites máximos
dos subsídios**



Alívio fiscal e contributivo

**Novas medidas e
extensão dos prazos**

MAIS
setores
abrangidos

MAIOR
reforço de
medidas

MAIS
tempo para
as empresas

Muito obrigado



REPÚBLICA
PORTUGUESA

XXII GOVERNO